



Focuskin

CILDİNİZE ODAKLANMA ZAMANI
2006' dan Beri Cilt Analiz Teknolojileri

Focuskin ile tanış.

Özellikler

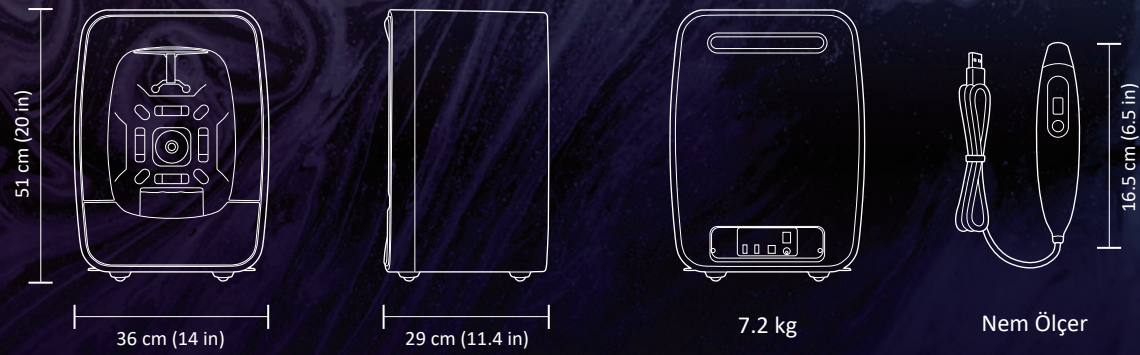

Kamera / Işık Kaynağı:	20 Megapiksel Dijital Kamera/ LED Işık Kaynağı/ 4 Filtre
Analiz Öğeleri:	11 tür (Gözenek/ Kırışıklıklar/ Elastisite / Leke (Polarizasyon & UV) / Parlaklık/ Cilt Tonu/ Hassasiyet (Redness) / Sebum ve Porfirin/ Nemlilik)
OS / Çözünürlük:	Windows 8 veya üstü/ 1920 x 1080 (16:9)
Program Dili:	18 Dil (İngilizce / Türkçe / Çince/ Japonca/ Tayvan / Rusça / Vietnamca/ Almanca/ Fransızca/ Portekizce / İtalyanca / Macarca / Tayca/ Endonezce / İspanyolca / Arapça / Sırpça / Korece)



Obsidian

Aquamarine



E-mail: info@benonmedikal.com
Telefon: +90 (232) 463 88 18
Mobil: +90 542 774 84 80
Adres: Meriç Mah. MTK Sitesi, 5746. Sk.
No:80/1, 35090 Bornova, İzmir - Türkiye

Hakkımızda Daha Fazla Bilgi Edinin

🏠 www.benonmedikal.com
📷 benonmedikal
✉ info@benonmedikal.com



4 Yarı Kalıcı Işık Kaynağı

LED ışık kaynakları uzun ömürlüdür ve nadiren değiştirilir. 4 ışık kaynağı ile farklı cilt problemlerini analiz edebilirsiniz.

SunLike LED

CRI 95



Normal Işık

Çapraz Polarizasyon Işık

Paralel Polarizasyon Işık

UV Işık

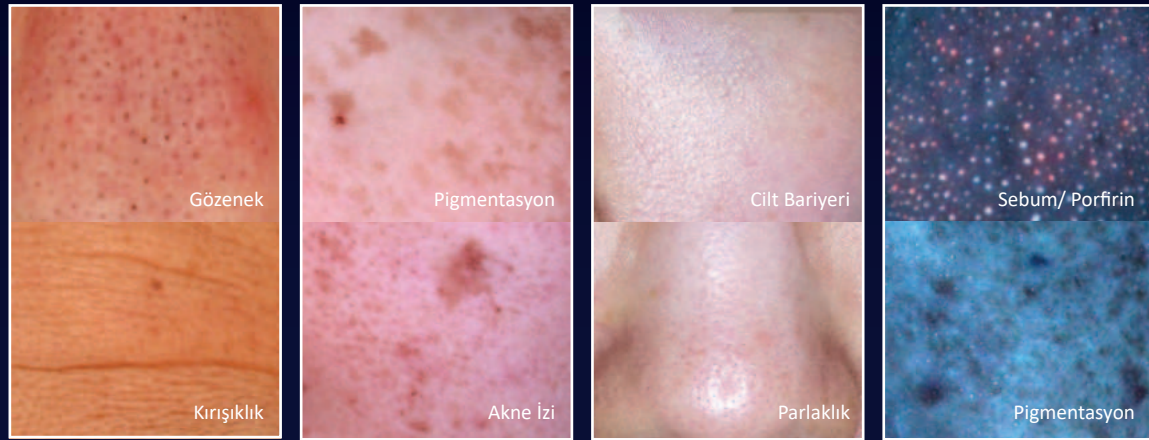

Gözenek

Pigmentasyon

Cilt Bariyeri

Sebum/ Porfirin

Kırışıklık

Akne İzi

Parlaklık

Pigmentasyon

Her Zaman Aynı Çekim Ortamı

Dış ışığı engelleyen ve çenenin yerleştirildiği gri bir kart ile kullanımı kolay, bir dokunuşla her çekimde aynı parlaklık ve ışık dengesi sağlanır. Ek olarak, kullanılmadığında katlanarak saklanabilir.

Patent Başvuru Numarası: 10-2021-0045175



Her zaman
+UV-A ile
sterilize edilir.

Güney Kore Mühendisliği Kalitesi

Hem software hem de hardware üstün kalitesi sayesinde her seferinde güvenilir analiz ve uzun ömürlü bir yatırım.



Büyük Veri Tabanlı Yapay Zeka (AI) Destekli Cilt Analizi

Cilt verilerinin derin öğrenmesi, yalnızca cilt analiz verilerinin sunucuya gönderilmesiyle yapılır, hassas müşteri bilgileri hariç tutulur. Bu şekilde toplanan veriler yaş ortalaması standardını belirler.

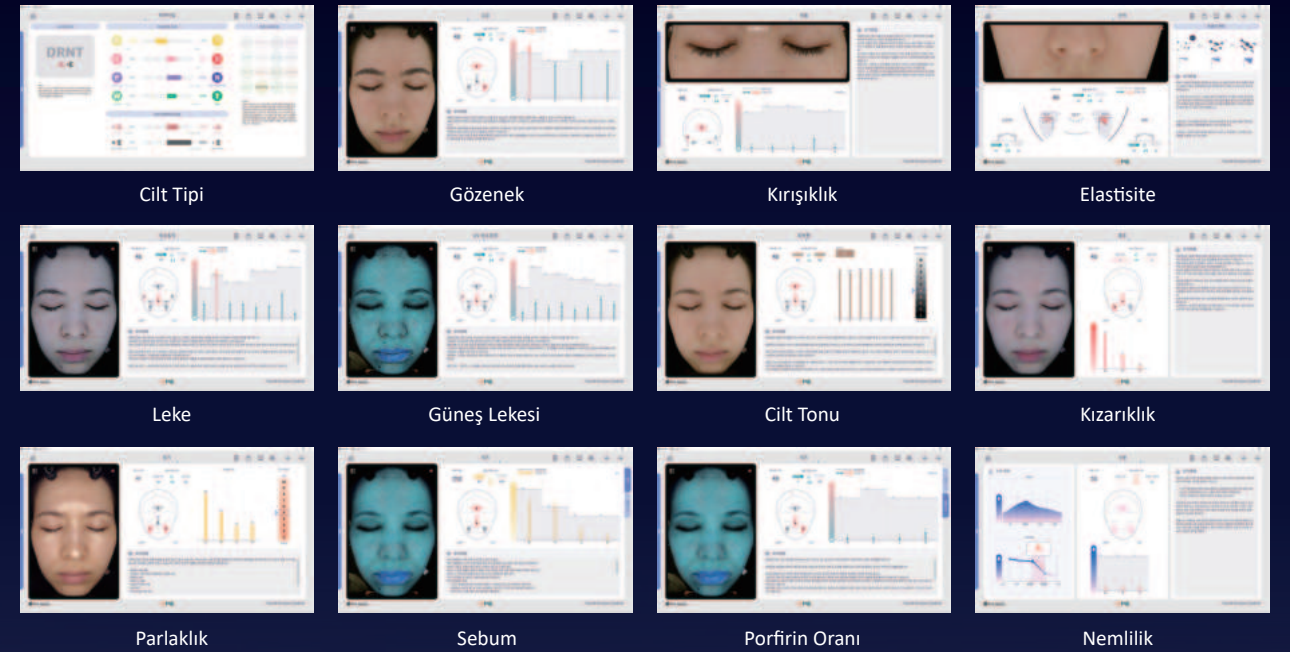
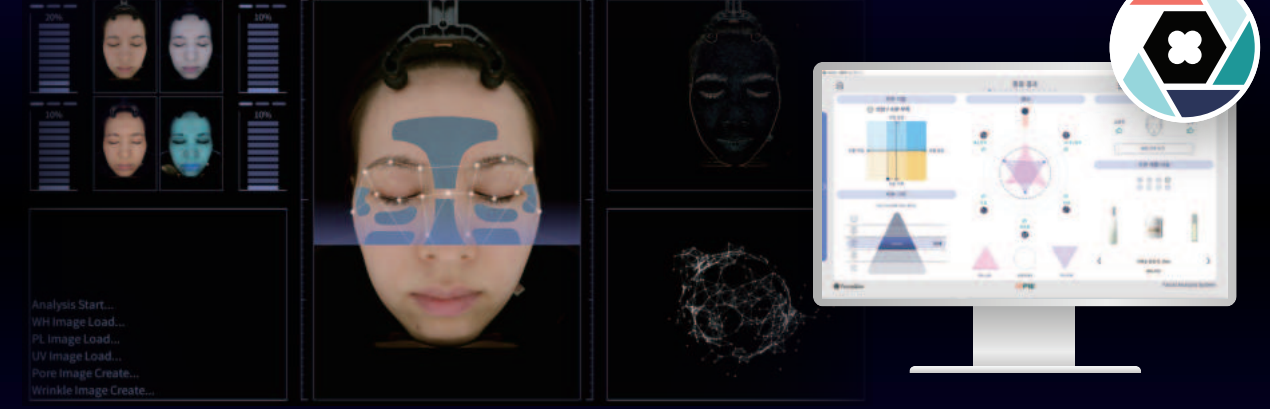

Cilt Tipi

Gözenek

Kırışıklık

Elastisite

Leke

Güneş Lekesi

Cilt Tonu

Kızarıklık

Parlaklık

Sebum

Porfirin Oranı

Nemlilik

Focuskin Üstün Özellikleri

- **Sezgisel Kullanıcı Arayüzü ve İşletim:** Kullanımı kolay arayüz ile cildinizin durumunu detaylı olarak analiz edebilirsiniz.
- **Otomatik Yüz Düzeltme ve Üst Üste Bindirme İşlevi:** Her çekimde aynı parlaklık ve beyaz dengesi sağlar.
- **4-STL Filtreler:** Çeşitli filtre seçenekleri ile daha hassas cilt analizi.
- **Akıllı PIE Yüz Tanıma Sistemi:** Gelişmiş yüz tanıma teknolojisi.
- **Profesyonel AI Cilt Analizi:** Uzman yapay zeka destekli analizler.
- **Öncesi ve Sonrası Özelliği:** Cilt iyileşme durumunu tarih bazında karşılaştırma ve analiz etme imkanı.
- **Kişisel Renk:** Kendi cilt tonunuza uygun renk koordinasyonu.
- **Güney Kore Kalitesi:** Doğru analiz ve uzun ömürlü kullanım için doğru yatırım.